

**ПРОГРАММА
ЦВЕТОВОГО ДИЗАЙНА
компании ТИККУРИЛА**

Краткий путеводитель

TIKKURILA

www.tikkurila.ru

ПРОГРАММА ЦВЕТОВОГО ДИЗАЙНА

**- ЭТО ИНДИВИДУАЛЬНОЕ ЦВЕТОВОЕ ПЛАНИРОВАНИЕ
НА ВАШЕМ ПЕРСОНАЛЬНОМ КОМПЬЮТЕРЕ**

Требования к параметрам персонального компьютера:

Операционная система: Windows 98, 98se, 2000 или XP.

Процессор: 486 или более поздние версии

Память: RAM 32 Мб

Резолюция дисплея: 800 x 600 или более (реком.1024x768)

Цветовая палитра: 65 536 оттенков (реком. 32 бит.)

**Воспроизведение цвета на мониторе компьютера
и принтера зависит от их технических параметров.**

**Рекомендуем проверить полученные цвета по реальным
цветовым картам и веерам компании Тиккурила.**

TIKKURILA

www.tikkurila.ru

Добро пожаловать
в обновленную версию
ПРОГРАММЫ ЦВЕТОВОГО ДИЗАЙНА
компании ТИККУРИЛА

2007

Все права защищены. Copyright © 2005 Tikkurila Oy. Copyright © 2005 Upload Image Processing Oy Ltd, Finland

Найдите пакет для загрузки Программы цветового дизайна на сайте: www.tikkurila.ru ① или установите программу с официального диска компании Тиккурила.

БАВОВЫЕ И ВОДОУСТОЙЧИВЫЕ КРАСКИ

Краски можно оклеить обстановку дома и рабочего места. Краски окрашенные эластично создают приятную атмосферу и прекрасно сочетаются с окружающий средой. Краски – это идеальный материал для оформления интерьеров помещений, кухонных стен и полов в ванной.

ПРЕМИУМНЫЕ ПОВЕРХНОСТИ

Краски можно оклеить и укрепить конструкции и изделия, изготовленные из дерева, металла, бетона и других материалов. Окрашенный материал обладает исключительной устойчивостью к механическому, химическому и атмосферному воздействию. Они также имеют специальные свойства, например, электропроводность и противопожарные свойства.

ПОКРЫТИЯ ТИККУРИЛА

Краски позволяют оклеить и укрепить конструкции и изделия, изготовленные из дерева, металла, бетона и других материалов. Тиккурила предлагает исключительные покрытия, исключительные материалы пола для любых помещений.

Проинсталлируйте сжатую ① или полную ② версию программы на свой персональный компьютер.

1. Нажмите "Загрузить программу" и придерживайтесь инструкции, предлагаемой программой установке. Программа будет установлена на вашем Рабочем столе в виде иконки.

2. Выполните рекомендации, данные Программой цветового дизайна и вашему вниманию откроются ее неограниченные возможности. Желаем успехов!

Сжатая версия программы

Содержит свыше 90 стандартных видов объектов, представленных в виде пиктограмм. Объекты загружаются в полном объеме в процессе работы с программой, при этом наличие Интернет-связи обязательно.

Размер пакета: ок. 9,0МБ

Интернет-связь:

Модем 56кБ

512 ADSL

Время загрузки:

ок. 10 мин

ок. 3 мин

[Загрузить программу](#)

1

Полная версия программы

Содержит свыше 90 стандартных видов объектов, представленных в полном объеме и позволяет работать с ними без наличия Интернет-связи.

Размер пакета: свыше 30,0МБ

Интернет-связь:

Модем 56кБ

512 ADSL

Время загрузки:

ок. 60 мин

ок. 8 мин

[Загрузить программу](#)

2

Для запуска программы найдите на рабочем столе
"Tikkurila Color Planner" и нажмите дважды на иконку.

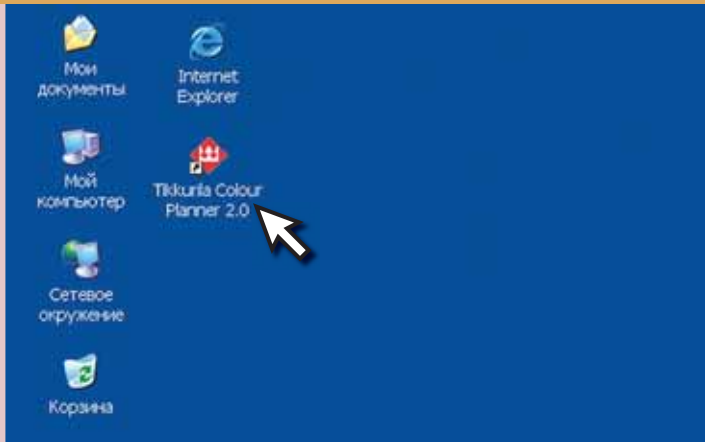

ОКРАСКА СТАНДАРТНЫХ ВИДОВ

Откройте папку «Стандартные виды», щелкнув на пиктограмме ① или выбрав из раздела меню «Объект» ②.

Файл - Видеи - Объект - Вид - Помощь

Выберите тип стандартного вида из следующих предлагаемых вариантов: экстерьеры, интерьеры, окраска с помощью шаблонов.

Стандартный вид Личный вид

Экстерьеры

- Внутренний двор
- Дворцы двор
- Каминный двор
- Интерьеры
- Кухня
- Гостиная
- Прихожая
- Спальня
- Гардероб
- Шкафы

Каминный двор 1	Каминный двор 2	Каминный двор 3	Каминный двор 4	Каминный двор 5
Дворцы двор 1	Дворцы двор 2	Дворцы двор 3	Дворцы двор 4	Дворцы двор 5
Дворцы двор 10	Дворцы двор 11	Дворцы двор 12	Дворцы двор 13	Дворцы двор 14
Дворцы двор 16	Дворцы двор 17	Дворцы двор 18	Дворцы двор 19	Каминный двор 6

Выберите конкретный объект и щелкните на нем дважды мышью ①, чтобы открыть его.

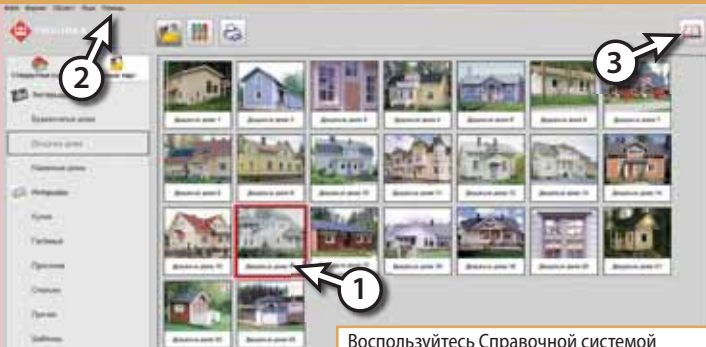

Воспользуйтесь Справочной системой программы, найдя ее в разделе меню «Помощь» ② или щелкнув на пиктограмме ③.

Выберите окрашиваемую деталь, указав на нее мышью **1** или найдя в списке **2**.

Выберите желаемую карту цветов ① или готовую цветовую коллекцию ②. При выборе цветовой коллекции объект автоматически окрасится в 4 цвета, указанные на листе.

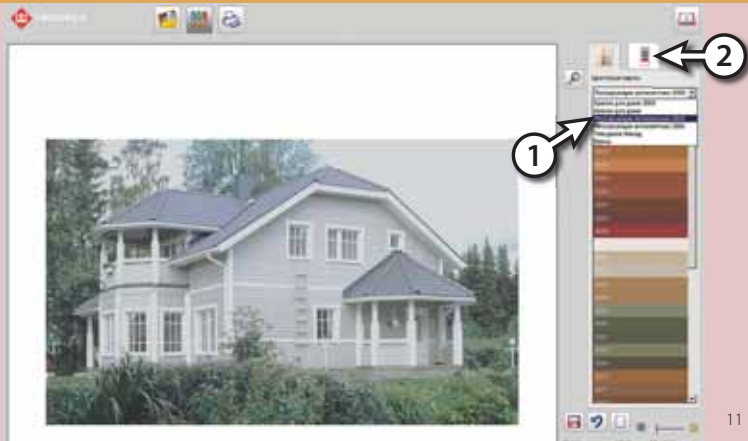

Подберите цвет, выбрав из списка конкретной цветовой карты **1** или по заранее известному номеру **2**. После этого введите номер цвета в предлагаемое окно.

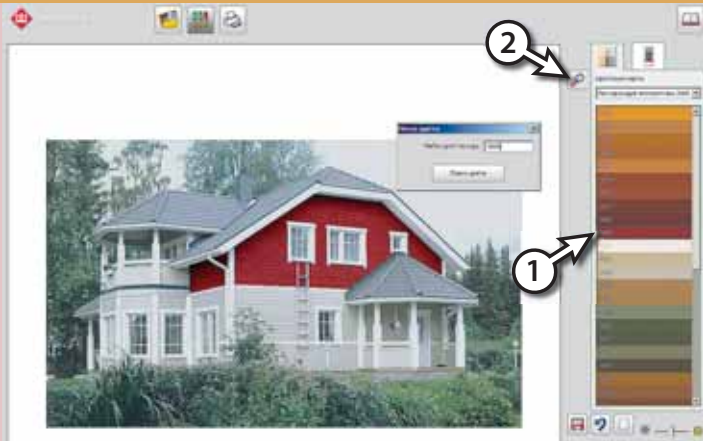

Удалите последнюю окраску, выполненную для данной детали **①**, или верните объекту первоначальный вид **②**. Измените освещенность объекта с помощью индикатора света **③**.

Сохраните понравившийся вариант окраски в папку «Личные виды», щелкнув на пиктограмме ①. Затем введите имя объекта в предлагаемое поле ② и нажмите «Ок».

Найдите сохраненный вид в папке «Личные виды» ①.
Щелкните два раза мышью ②, чтобы открыть его и
продолжить окраску.

TIKKURILA

Стандартные виды Личные виды

Пользование топкой "Личные виды"

Для того, чтобы начать работу с собственными видами, необходимо зарегистрироваться. Услуги по подбору материалов и расчетам стоимости являются платными. Мы предлагаем готовые варианты, а также определенное количество материалов, из которых вы можете выбрать. Это также позволит вам подобрать материалы и цветовые карты для их окраски. Цены выполнения услуг подбора материалов приведены ниже.

Скачать файл

Время окрашивания:

Обычная доставка	23 h, 8 min
1. Эконом (стены/потолок/крыша)	99.99 p.
2. Средн (двери/полы/раковины)	279.00 p.
3. Высокий (все детали)	495.00 p.

Экспресс доставка 2 h, 40 min
Экспресс окрашивание 390.00 p.

Model
или более
Готово

Две

Распечатайте понравившийся вид ①. Выберите один из 3 предлагаемых вариантов печати окрашенного объекта: объект до и после окраски, объект после окраски, объект после окраски без списка цветовой гаммы. **Затем нажмите «Распечатать» ②.**

TIKKURILA ПРОГРАММА ЦВЕТОВОГО ДИЗАЙНА

①

②

Страна	Код цвета	Название	Цвет	Рекомендуемый материал
Канье	0001	Канье, глян. полк. 2005		Специальность, Русто
Темно белый	0001	Полупрозрачный антисептик		Тем, Шуга, Глас-Текс, Вонга, Вонга-оранж
Светло серый	0004	Полупрозрачный антисептик		Тем, Шуга, Глас-Текс, Вонга, Вонга-оранж
Деревянный серый 1	0004	Полупрозрачный антисептик		Тем, Шуга, Глас-Текс, Вонга, Вонга-оранж
Деревянный серый 2	0004	Полупрозрачный антисептик		Тем, Шуга, Глас-Текс, Вонга, Вонга-оранж
Деревянный серый 3	0004	Полупрозрачный антисептик		Тем, Шуга, Глас-Текс, Вонга, Вонга-оранж
Деревянный серый 4	0004	Полупрозрачный антисептик		Тем, Шуга, Глас-Текс, Вонга, Вонга-оранж
Деревянный серый 5	0004	Полупрозрачный антисептик		Тем, Шуга, Глас-Текс, Вонга, Вонга-оранж
Серебристый	0001	Канье, глян. полк. 2005		Милл, Канье, Канье (S)
Полупрозрачный	0001	Полупрозрачный антисептик		Тем, Шуга, Глас-Текс, Вонга, Вонга-оранж
Светло белый	0001	Полупрозрачный антисептик		Тем, Шуга, Глас-Текс, Вонга, Вонга-оранж

Сохраните любой из вариантов печати в своем каталоге, выбрав при этом «Сохранить» ①. Программа предусматривает 4 формата сохранения файла: .pdf, .htm, .jpg, .bmp. Введите имя файла в предлагаемое окно и нажмите «Сохранить» ②.

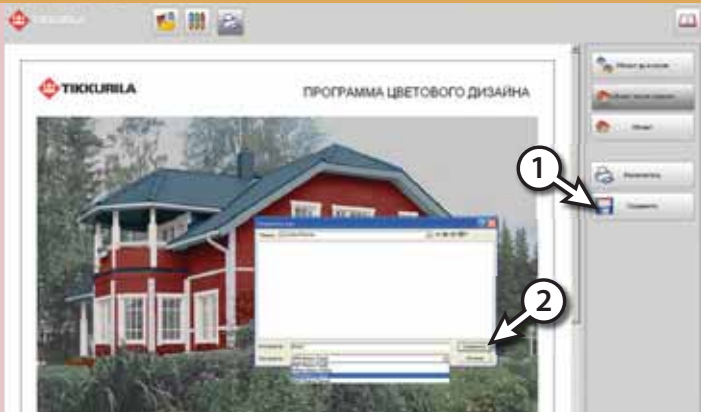

ОКРАСКА СОБСТВЕННЫХ ВИДОВ

Для отправки личных фотографий в папке «Личные виды» или в меню «Объект» выберите «Отправить файл» ①. Введите данные о своем объекте в открывшееся окно ② и нажмите «Вперед» ③.

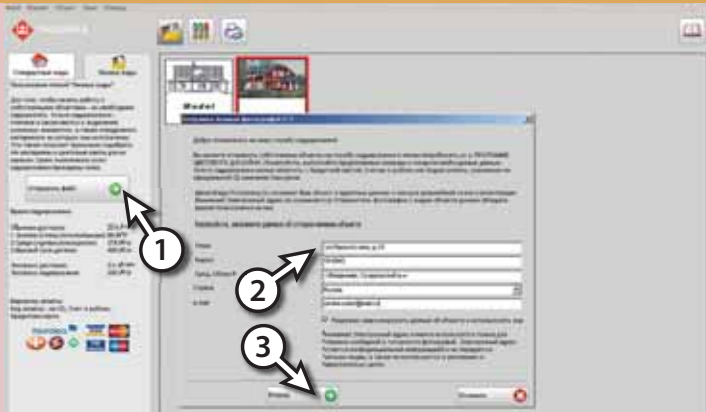

Загрузите изображение своего объекта, найдя его в каталоге в виде файла ① или со сканера ②. Затем нажмите «Вперед» ③.
Рекомендуем отправлять фотографии, сделанные на цифровой камере.
Для съемок выберите равномерное неяркое освещение.

Для того, чтобы начать работу с собственными изображениями, необходимо загрузить. Вы можете загрузить файлы с компьютера или с флэш-карты, а также использовать встроенный сканер или выбрать один из источников. Это также позволяет правильно подобрать параметры и оптимальные условия для сканирования. После выполнения работ подготовьте свои фотографии.

Отправить файл

Ваше изображение

Объем файла: 25,5 Кбайт
1. Загрузка (оптимальный): 90 Кбайт
2. Средн. (удобно для загрузки): 278 Кбайт
3. Высокая (срок хранения): 400 Кбайт

Тестовое изображение: 1,5 Мбайт
Минимум разрешено: 200 Кбайт

Варианты оплаты:
Купоны: от 20,00 руб.
Бонусная карта

Отправьте объект на службу кадрирования ①. Затем нажмите «Вперед» ②. Если вы хотите отправить и другие объекты, выберите «Другие фотографии» и повторите указанные на стр.19 операции.

Внимание! После отправки объекта его изображение вы найдете в папке «Личные виды» с надписью «Обрабатывается» и номер вашего заказа.

①

②

При отсутствии карты с кодом оплаты выберите другой вариант платежа «Кредитная карта» или «Счет» **1**. При выборе «Счет» - сохраните или распечатайте его для оплаты в банке. Затем нажмите «Ок» **2** и «Вперед» .

Внимание! Вариант «Счет» действителен на территории России и только для частных лиц.

После того, как на изображении объекта в папке «Личные виды» появится надпись «Готово», вы можете приступить к его окраске. Окраска собственных объектов выполняется аналогично окраске стандартных видов (см. стр. 7).

Тинькофф Банк

Стандартный вид

Личные виды

Получите свой «Личный вид»

Для того, чтобы начать работу с собственными объектами, их необходимо зарегистрировать. После завершения регистрации и подключения к системе вы сможете создавать объекты. В Тинькофф Home вы сможете работать со своими объектами: вы сможете создавать объекты, управлять их параметрами и получать отчеты по объектам (для выполнения работ необходимо подключить камеру).

Создание фото

Минимальные значения	
Объемы данных	20 Гб в мес.
1. Загрузка (с учетом резервирования)	99,99 Гб/с
2. Загрузка (с учетом резервирования)	270 Гб/с
3. Выгрузка (с учетом резервирования)	480 Гб/с

Максимальные значения	
Загрузка данных	2 Гб в мес.
Выгрузка данных	300 Гб/с

Варианты оплаты:
Без комиссии - 44 руб. в месяц.
С подпиской

Желаем успеха!

Сервисная служба

тел. +7 495 620 4891

+7 495 620 4892

e-mail: service.moscow@tikkurila.com

TIKKURILA

Tikkurila Oy

P.O.Box 53

FI-01301 Vantaa, Finland

tel. +358 9 857 71

fax +358 9 8577 6922

www.tikkurila.ru

